

Ixmiquilpan, Hgo., a 07 de abril de 2014.

ASUNTO: Reporte

Memorándum CI/07/14

Mtra. Irasema Linares Medina
Directora de Desarrollo Académico y C. E.
Presente.

Me permito informarle sobre los resultados del **examen TOEFL (Test of English as a Foreign Language)** de la generación **TSU 2012-2014** del quinto cuatrimestre de las carreras de Turismo, Tecnologías de la información y comunicación, Procesos alimentarios, Administración y evaluación de proyectos, Mecánica, Mecatrónica y Energías renovables, que se aplicaron del 07 al 11 de Abril de 2014. Formato que se muestra anexo.

Sin otro particular por el momento, quedo de usted.

Atentamente.

“Aprender, Emprender, Transformar”

Lic. Sandra Muñoz Ortega
Coordinadora de Idiomas



TOEFL

ITP

Universidad Tecnológica
del Valle del Mezquital

Coordinación de Idiomas
Generación TSU 2012-2014

Informe

**Informe sobre resultados del examen TOEFL (Test of English as a Foreign Language) de la generación TSU 2012-2014.
Aplicado del 07 al 11 de Abril de 2014.**

TOEFL significa Test Of English as a Foreign Language que en español quiere decir Examen de Inglés como Lengua Extranjera. El TOEFL fue introducido en la década de los '60 por ETS (Educational Testing Services). Actualmente, cerca de 800.000 personas presentan el examen TOEFL cada año a nivel mundial.

El examen TOEFL mide el dominio y nivel en las siguientes tres disciplinas: comprensión de lectura, comprensión auditiva y estructura.

Comprensión auditiva

La sección de comprensión auditiva está conformada por tres partes. La primera parte está conformada por conversaciones cortas normalmente de dos frases seguidas por una sola pregunta. En la segunda parte escuchará un dialogo más amplio entre dos personas. Después del dialogo escuchará cuatro o cinco preguntas.

En la parte final de la sección escuchará conversaciones más largas tales como lecturas, conversaciones en la radio, comerciales de televisión u otras emisiones.

Estructura

En la sección de estructura tiene que demostrar sus conocimientos y habilidades en vocabulario, gramática y el uso adecuado del inglés americano escrito estándar. Tiene que identificar vocabulario de cierta índole, como por ejemplo relacionado con la ciencia, arte, literatura, cultura e historia.

Sección de comprensión de lectura

En esta sección encontrará textos cortos similares a los textos usados para propósitos académicos en Estados Unidos, Canadá u otras universidades reconocidas. Por ejemplo, habrá textos sobre arte, literatura, biografías de gente importante, ciencia e investigación científica, así como historia del continente americano. Aunque tenga conocimiento respecto a cualquier tema de la sección de comprensión de lectura del examen TOEFL, no será de gran ayuda contestar correctamente las preguntas, ya que el TOEFL mide tu dominio y nivel real del idioma, más que el conocimiento de una área en específico.

NOTA: la puntuación meta para TSU es de 397 puntos TOEFL al terminar quinto cuatrimestre.

TURISMO

GRUPO	No. ALUMNOS	PROMEDIO GRUPAL
5-A	23	444
5-B	23	425
5-C	31	465
PROMEDIO GENERAL DEL PROGRAMA EDUCATIVO		444.6

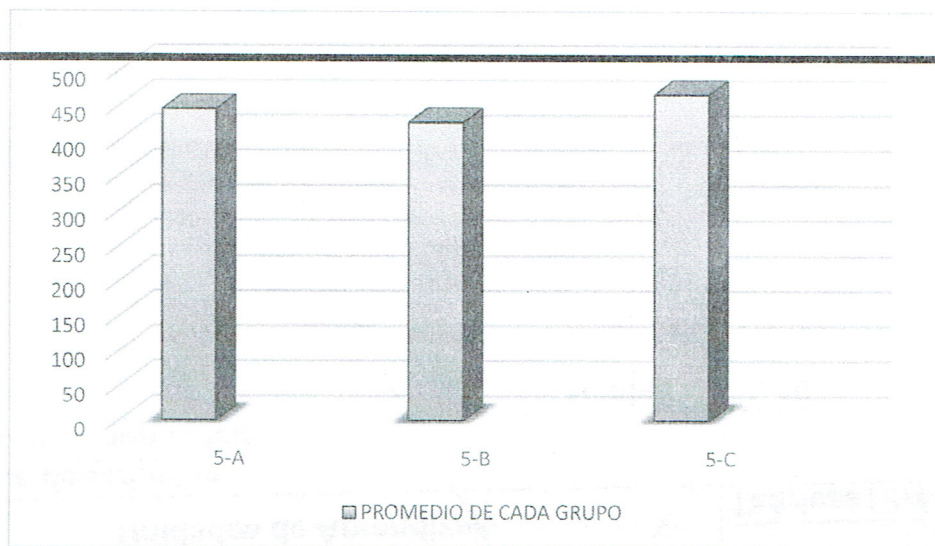

TECNOLOGÍAS DE LA INFORMACIÓN Y COMUNICACIÓN

GRUPO	No. ALUMNOS	PROMEDIO GRUPAL
5-A	15	390
5-B	18	415
5-C	14	388
5-D	14	365
5-E	18	396
PROMEDIO GENERAL DEL PROGRAMA EDUCATIVO		390.6

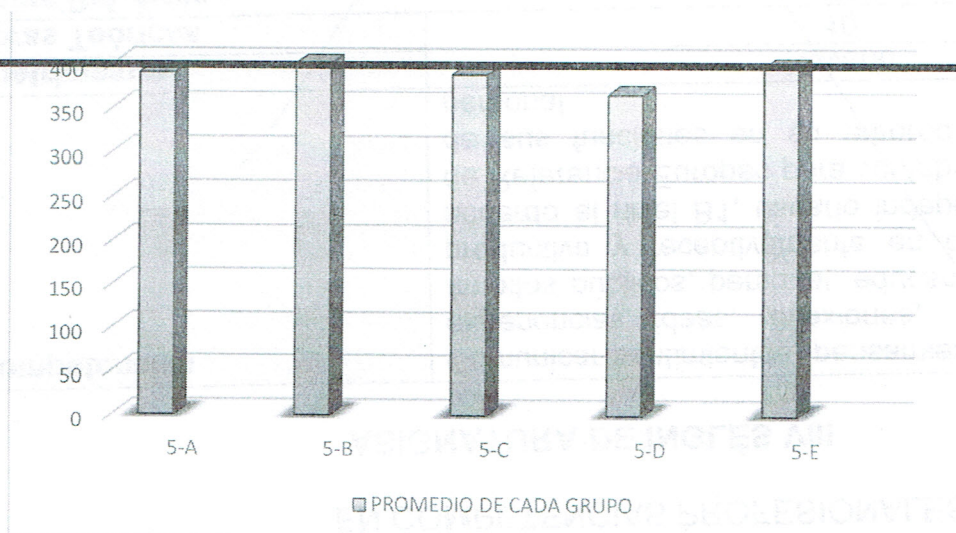

PROCESOS ALIMENTARIOS

GRUPO	No. ALUMNOS	PROMEDIO GRUPAL
5-A	15	393
5-B	20	380
5-C	17	405
PROMEDIO GENERAL DEL PROGRAMA EDUCATIVO		392.7

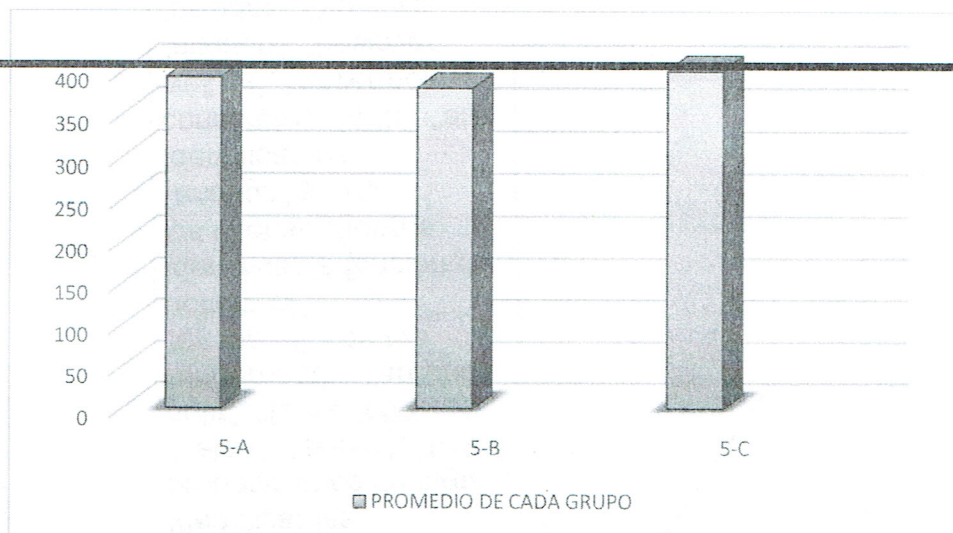

ADMINISTRACIÓN Y EVALUACIÓN DE PROYECTOS

GRUPO	No. ALUMNOS	PROMEDIO GRUPAL
5-A	23	394
5-B	24	395
5-C	23	404
5-D	21	412
5-E	23	392
PROMEDIO GENERAL DEL PROGRAMA EDUCATIVO		399.4

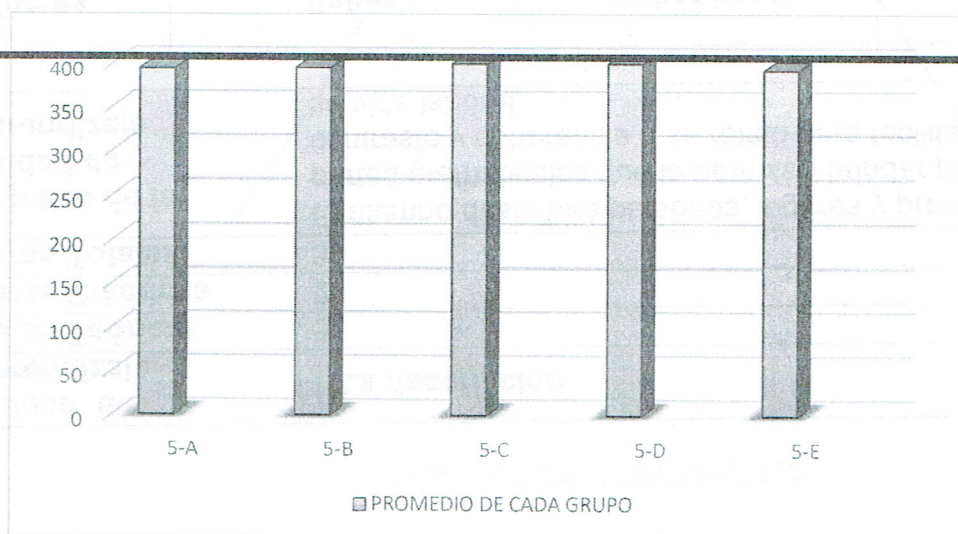

MECANICA

GRUPO	No. ALUMNOS	PROMEDIO GRUPAL
5-A	23	393
5-B	19	387
PROMEDIO GENERAL DEL PROGRAMA EDUCATIVO		390

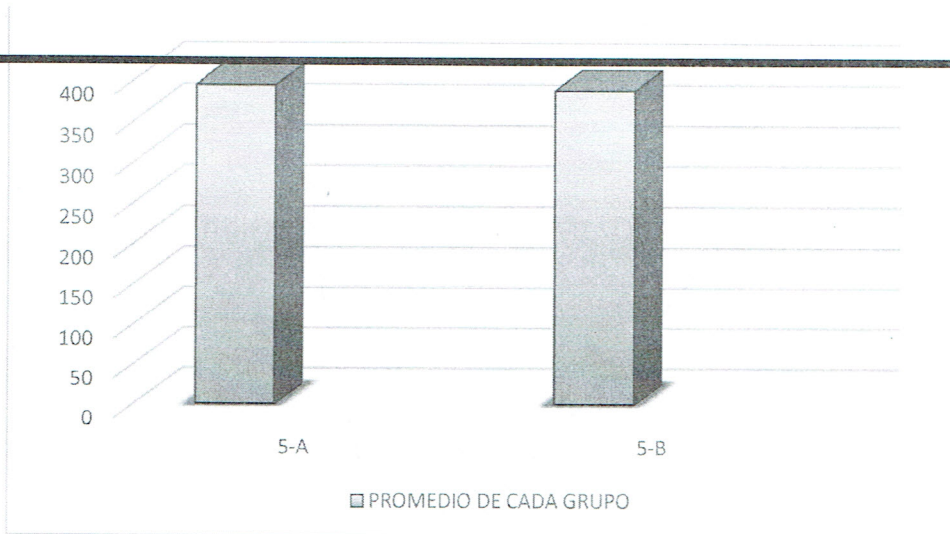

MECATRÓNICA

NIVEL/GRUPO	No. ALUMNOS	PROMEDIO GRUPAL
5-A	22	382
5-B	20	386
5-C	19	395
5-D	21	409
PROMEDIO GENERAL DEL PROGRAMA EDUCATIVO		393

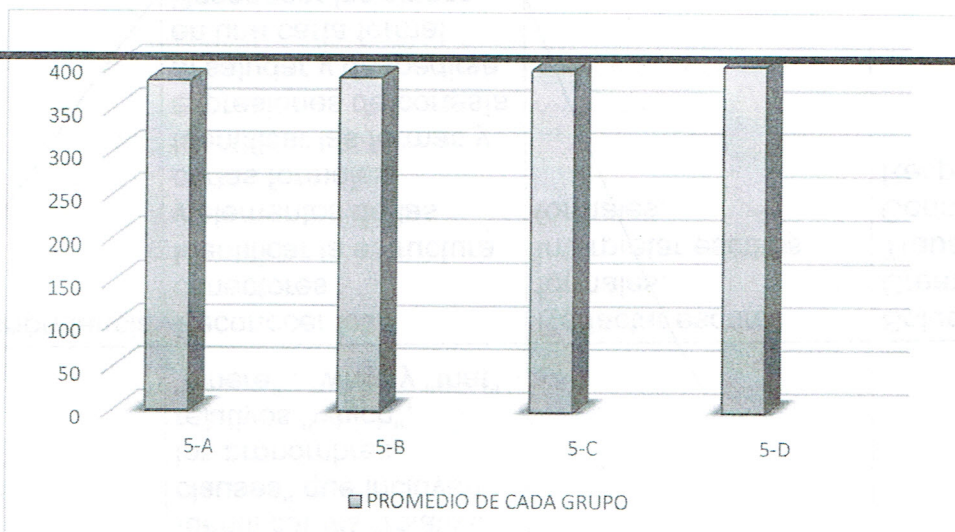

ENERGÍAS RENOVABLES

GRUPO	No. ALUMNOS	PROMEDIO GRUPAL
5°A	19	396

